## 国内时讯

# 我国提出农村残疾人扶贫开发目标 2015 年生活总体达小康

**据新华社北京 1 月 18 日电**（记者**赵超**）记者 18 日从中国残联获悉，国务院办公厅近日印发《农村残疾人扶贫开发纲要（2011~2020 年）》，对农村残疾人扶贫开发工作作出部署。

中国残联负责人表示，这一纲要的颁布实施是贯彻落实中央扶贫开发工作会议的重要举措，对做好农村残疾人扶贫开发工作，切实保障和改善农村残疾人基本生活条件，引导农村残疾人发展生产增加收入，实现广大农村残疾人与全国人民一道共享小康社会宏伟目标具有重要而深远的意义。

纲要中规定到 2015 年，农村残疾人生活总体达到小康，基本生活得到稳定的制度性保障，参与社会和自身发展状况显著改善；到 2020 年，稳定实现农村残疾人不愁吃、不愁穿，全面保障平等享受基本医疗、基本养老、教育、住房和康复服务。农村残疾人家庭收入达到或接近当地平均收入水平，基本公共服务覆盖农村残疾人并不断提高水平，残疾人生存有保障，生活有尊严，发展有基础。

# 中国自美进口首破千亿美元

**新华社北京 1 月 18 日电**（**付子英、王希**）商务部新闻发言人沈丹阳 18 日在商务部月度例行发布会上说，2011 年中国自美国进口首次突破 1000 亿美元，达 1221 亿美元，同比增长 19.6%。

沈丹阳在回答记者提问时表示，2011 年中美经贸关系总体保持稳定，双边贸易额达 4467 亿美元，同比增长 15.9%，创历史新高。

投资方面，美国迄今累计对华投资 676 亿美元，是中国最大的外资来源地之一。中国企业也将美国作为投资的首选目的地之一，对美投资热情高涨。

“中美经贸关系的本质是互利共赢，两国只有靠合作才能有效解决面临的经贸问题。”沈丹阳表示，中方愿和美方一道，进一步深化经贸、投资、金融、基础设施等领域的合作，希望美方在放宽对华高技术产品的出口管制、慎用贸易救济措施、平等对待中国企业到美投资等方面取得实质性进展。

# 河南颁布实施妇女发展规划 生育保险将覆盖所有用人单位

**据新华社郑州 1 月 18 日电**（记者**桂娟**）河南省政府近日颁布实施的《河南省妇女发展规划（2011~2020 年）》提出，城乡生育保障制度进一步完善，生育保险覆盖所有用人单位，妇女生育保障水平稳步提高。

据河南省人力资源和社会保障厅副厅长王金法在 17 日举行的新闻发布会上介绍，为实现新的妇女发展规划的目标，河南将积极做好职工生育保险的扩面参保工作，将所有用人单位及职工全部纳入生育保险制度覆盖范围，同时完善职工生育保险办法，规范生育保险政策标准，对各地现行的生育保险参保范围、筹资比例、待遇标准进一步规范和调整，确保生育保险各项待遇的落实。

王金法表示，按河南省的现行政策，男性职工也能享受生育保险：男职工的配偶无工作单位，符合国家和省计划生育规定生育的，从生育保险基金中支付一次性生育补助金。生育补助金标准为男职工所在统筹地区生育保险基金上年度按规定支付的人均生育医疗费用的 50%。

1 月 18 日，一些外来务工青年坐在免费返乡专车上。

当日，由共青团福州市委、福州市农民工联席办共同主办的千名外来务工人员免费返乡大型公益活动出发仪式在福州举行。该活动通过团体订票、统一包车、集中接送等方式，为农民工群体提供免费、安全、便捷的返乡交通服务。

**魏培全　摄　（新华社发）**

# 意大利触礁游轮遇难者升至 11 人

## 船长受法院预审

**据新华社意大利吉利奥岛 1 月 17 日电**（记者**王昀加 王庆钦**）意大利救援人员 17 日在吉利奥岛附近海域触礁的“科斯塔·康科迪亚”大型游轮内发现 5 具遇难者遗体，事故遇难人数由此升至 11 人。事发后逃离游轮的船长当天受到法院预审。

救援工作 17 日仍在进行。新华社记者在救援现场看到，在“科斯塔·康科迪亚”游轮露出海面的一侧，救援人员顺着绳索逐一搜索各船舱并喊话。在游轮沉入海中的部分，潜水员仍在黑暗冰冷的海水中小心探寻，希望发现失踪者的下落。

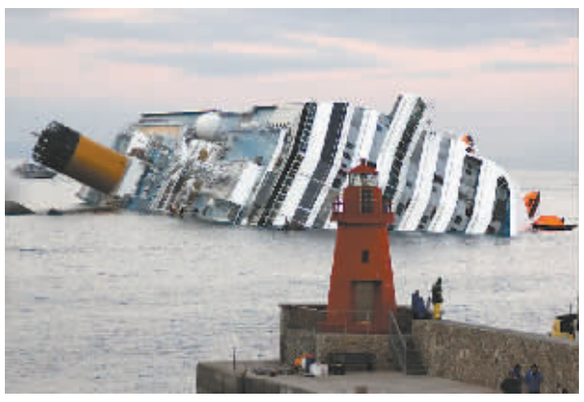

1 月 17 日在意大利吉利奥岛附近拍摄的触礁搁浅的“科斯塔·康科迪亚”游轮。　**（新华社发）**

当天，潜水员在游轮尾部一个完全被海水淹没的船舱内发现了 5 具遇难者遗体，遇难者总人数由此升至 11 人。吉利奥岛所在的格罗塞托省当天发表声明说，仍有 23 人失踪。

马里尼承认目前找到生还者的可能性很小，但也不完全放弃希望。他说：“在隔绝、干燥且有饮用水和覆盖物的环境下，可能有幸存者，总之在对游轮所有船舱逐一进行搜寻之前，搜救工作不会停止。”

马里尼还向记者证实，游轮尚未出现漏油迹象，救援人员已作了应对准备。

本月 13 日晚，载有约 4200 人的“科斯塔·康科迪亚”号游轮在环绕地中海航行时在吉利奥岛附近海域触礁。

调查人员认定，这起事故的起因是人为疏忽，游轮在经过吉利奥岛附近海域时严重偏离航线，导致触礁事故。已被警方拘捕的船长弗朗切斯科·斯凯蒂诺 17 日在格罗塞托省法院受到预审。

预审中，斯凯蒂诺否认自己存在过失。法官之后判定斯凯蒂诺须被软禁在家，等待进一步调查结果。

作为船长，斯凯蒂诺在事故发生前后的种种行为受到多方指责。有获救游客说，斯凯蒂诺在事故发生前一直在游轮酒吧里纵情饮酒；游轮“黑匣子”记载数据显示，事故发生后大约一个小时，斯凯蒂诺才向海岸警卫队发出警报；在人员撤离工作尚未完成之时，他本人却先撤离到安全区域。

## 国际时讯

# 世行大幅下调今明两年 全球经济增长预测

**新华社华盛顿 1 月 17 日电**（记者**樊宇**）世界银行 17 日发布最新一期《全球经济展望》报告，将今明两年全球经济增长预测大幅下调至 2.5%和 3.1%，并认为全球经济已进入非常困难的阶段。

在去年 6 月发布的上一份报告中，世行预测全球经济 2012 年和 2013 年将分别增长 3.6%，与之相比，时隔半年后的最新预测分别下调了 1.1 个百分点和 0.5 个百分点。

世行预测，2012 年发达国家经济将增长 1.4%，增速比去年 6 月份预测的 2.7%下调了 1.3 个百分点；2013 年将增长 2%，下调了 0.6 个百分点。报告同时下调了发展中国家的经济增长预测，预计今明两年发展中国家经济将分别增长 5.4%和 6%，比 6 月份的预测值分别下调了 0.8 和 0.3 个百分点。

# 阿东北部雪崩已致 26 人死亡

**据新华社喀布尔 1 月 18 日电**（记者**陈鑫**）阿富汗政府官员 18 日说，阿东北部巴达赫尚省 16 日至 17 日发生的系列雪崩灾害遇难人数已增至 26 人。

巴达赫尚省议会议长当天上午表示：“目前至少有 26 人在前两日发生的一系列雪崩中丧生，另有 40 多人受伤。”

哈提克说，过去两天里，阿富汗国民警察在当地民众的协助下营救出数十名被困人员，但仍有部分人员失踪，遇难者人数可能将进一步增加。

1 月 14 日和 15 日，阿富汗中部和北部地区普降大雪，首都喀布尔的积雪厚度达 30 厘米。

## 延伸阅读

### 年会拼美女拼创意拼奖品

为了让年会出彩，不少单位聘请专业团队参与策划，还有的邀请明星助阵，拼美女、拼创意、拼代言、拼奖品……通过新浪微博搜索“年会”这一关键词，相关的微博有 600 多万条。

### 租女友过年小心租来麻烦

租个女友回家过年，听起来是很新潮的事儿，这种做法大多是出于善意，但还是谨行为妙。处理不当，不但引来与租友之间的麻烦，事情暴露会更加伤害父母的心。

### 火锅店待客区电脑暗藏猫腻

这家火锅店的生意异常火暴，很多等不到座位的食客只能在待客区等位置。待客区摆放着 3 台电脑，供食客上网休闲，在其中一台电脑 E 盘的文件夹，竟暗藏着 22 部色情片。

详见本报数字报 http://epaper.jzrb.com