焦作日报
Urban rural financial weekly
2012年3月19日 星期一
第55期

国家电网 STATE GRID

供电周刊

焦作日报社 焦作供电公司 联办 逢周一出版

特邀统筹：郎林煜
特邀编辑：乔 桥
统 筹：杨丽娜
责任编辑：陈 琦
组 版：杨保星
责任校对：梁秋菊
周刊热线：3392410

500千伏焦作东变电站建设顺利推进

本报讯 3月15日上午，焦作供电公司党委书记司学振到500千伏焦作东变电站建设现场进行调研。

500千伏焦作东变电站为河南省电力公司2012年迎峰度夏重点工程，位于修武县王屯乡周流村，规划安装1200兆伏安主变4台，本期安装2台；500千伏规划出线8回，本期出线4回；220千伏规划出线16回，本期出线8回。变电站投运后，可满足焦作供电区东部电力快速增长的需要，增强焦作东部的受电能力，分散500千伏博爱变电站可靠性压力，为区域内电源点的分散接入创造条件，有利于加强、优化焦作东部220千伏电网结构，促进焦作东部220千伏电网的发展，提高焦作电网供电的安全可靠性。

司学振听取了施工单位负责人关于工程建设概况、施工进度情况的汇报，详细了解工程推进过程中遇到的困难和问题，并提出了三点希望和要求：一是希望施工单位要加强安全生产管理，做好安全防范措施，增强安全意识，确保安全、规范、文明施工；二是希望焦作供电公司各相关部门和县级供电企业要进一步加强与施工单位之间的沟通，千方百计做好工程协调工作，积极主动解决工程建设中遇到的问题，为加快工程建设创造良好的环境；三是希望各相关施工单位负责人按照工程建设里程碑计划，科学合理安排施工，全力以赴确保工程按期按质完成，顺利投入运行，服务焦作发展。

目前，该变电站土建工程基本完工，电气安装工程、配出线路工程正式拉开序幕，各项工作正在稳步推进。 （郎涛 乔桥）

一线传真

沁阳市电业局
“三有”活动反违章

本报讯 近日，在沁阳市电业局110千伏护城变电站10千伏开关试验现场，该局安全督导人员正在详细询问开工前的安全交底情况和标准化作业的执行情况，并在随后的作业中，用摄像机记录下工作人员的行为。这是该局开展反习惯性违章的一个缩影。

为认真落实安全风险管理，健全安全工作长效机制，深入推进隐患排查治理及反违章工作，该局成立“反违章”督导小组，针对反违章工作开展了“三有”活动。

有检查：该局以线路、设备春秋检，设备更新改造等为重点，对无票工作、使用票种不正确、安全措施不完备和不规范、随意扩大工作范围、违反作业程序、擅自操作等违章行为进行严肃查处；有总结：各基层单位每月选择一起身边的典型违章案例，利用安全活动日，由安全员对违章表象、违章产生的危害、违反哪条规程条款、暴露的问题、应遵循的规程规定以及整改措施等相关内容进行解说和点评；有考核：建立反违章记录和反违章自查自纠情况统计报表，对违章者及其所在作业现场所有的作业人员和管理人员进行考试，对成绩低于90分者进行补考，直到合格为止。

该局通过开展反违章工作，进一步增强了全员的安全责任意识，使安全生产切实达到可控、能控和在控。

（王娜）

武陟县电业局
提升素质找差距

本报讯 近日，武陟县电业局95598呼叫中心开展“如果我是客户，我该怎么办”大讨论活动，找寻差距促服务提升，而这也是该局增强三种意识，促进员工素质整体提升的一个缩影。

为推进农电整体素质三年提升工程的扎实开展，武陟县电业局严格按照省电力公司的安排，细分任务，健全机制，并制订了科学系统的员工培训计划，加强对员工的业务培训和思想教育，增强三种意识，引导员工解放思想，转变观念。一是增强协作意识。该局建立完善的工作交流机制，加强各单位之间的沟通和协调，发挥“优势”，补齐“短板”，同时开展“部室供电所”共建活动，实行定期轮换，在共建中增进了解，在帮扶中促进提升。二是增强责任意识。该局高度重视员工的爱心教育，并作为增强员工责任意识的重要手段，积极开展“迎峰度冬献爱心、情暖武陟济孤残”、“情暖农家”等爱心活动，引导员工用爱来服务、用心去工作，在增强员工责任意识的同时，促进企业优质服务水平的快速提升。三是增强作风意识。该局切实加强农电工的规范管理，修订完善了《农电工行为规范》，明确农电工的基本道德、纪律行为、外在形象和抄表收费服务等，建立完善的监督考核机制，切实加强作风、规范行为、提升素质。

（王向阳）

春季好时光 电网施工忙

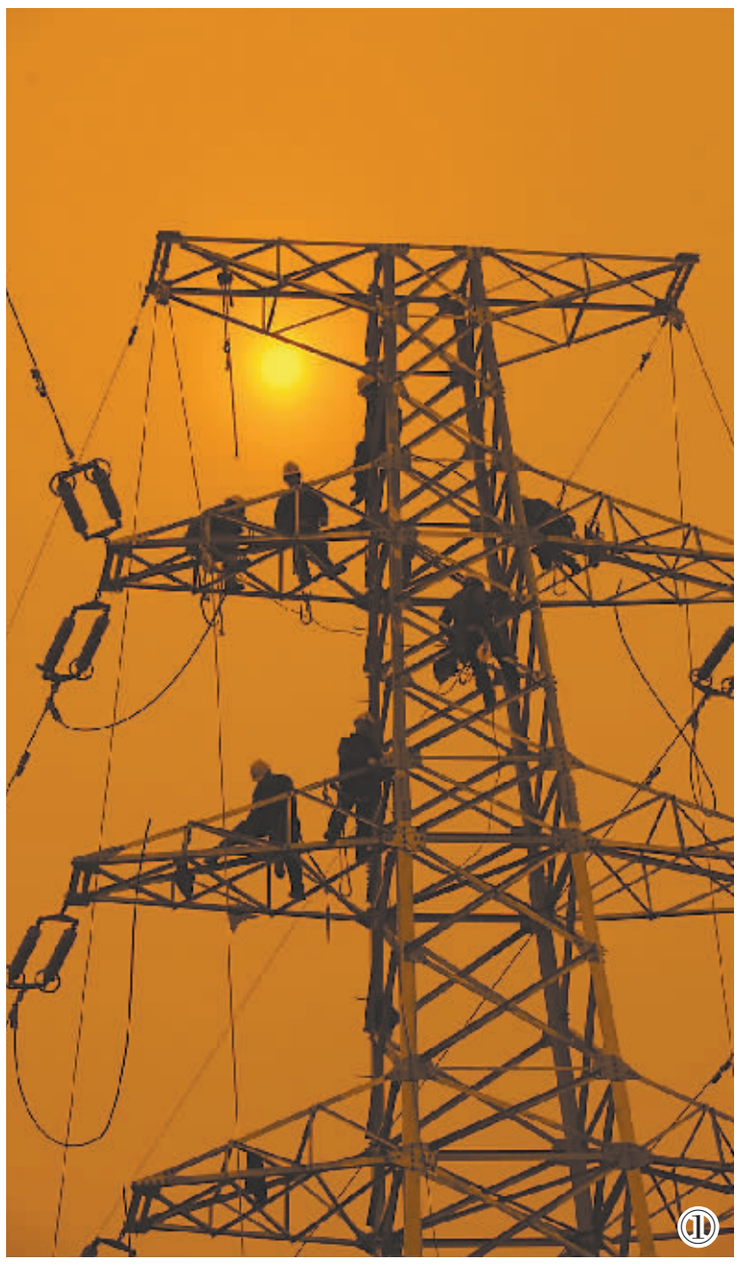

本报通讯员 乔 桥 冯绍林 摄影报道

近日，笔者在焦作供电公司220千伏韩岭线建设现场看到一派忙碌的景象。

220千伏韩岭线为焦作东部220千伏电网完善工程的重点工程，线路总长11.527千米，其中60%以上的线路走径位于海拔300米左右的山区，共需要新建杆塔38基，时间要求紧、交通条件差、交叉跨越多、导线档距大、技术要求高。该工程建成后，焦作电网运行将更加稳定可靠，困扰迎峰度夏保供电的诸多难题也将迎刃而解。

春季正是野外施工的黄金季节，该公司100余名施工人员早出晚归，艰苦奋战，困难并没有挡住他们前进的脚步，没有路的地方，他们就想方设法开辟临时通道；运送塔材的车辆无法到达的地方，他们就人拉肩扛；地面作业人员分工协作，全力配合，尽量为高空作业人员减少工作量、节省作业时间；高空作业人员以苦为荣、与苦为伴，全面加快施工进度。他们的心中只有一个念头：高标准建设好工程，用行动诠释自己肩上那分沉甸甸的责任。

站在高耸的铁塔下面，他们没有壮怀激烈，没有豪言壮语，脸上只有欣慰满足的笑容。该工程项目负责人任森说：“每一基铁塔立起来，每一根银线架起来，我们心中都会产生强烈的成就感，有了这种成就感，多少辛苦都值了！”

图①②③④⑤为施工现场。

焦作供电信息

焦作供电公司
搭起“廉政灶” 倡导“节俭风”

本报讯 近日，焦作供电公司出台公务接待“廉政灶”制度，进一步规范公务接待活动，杜绝公款吃喝、铺张浪费等现象。

明确实行范围。该公司要求县级供电企业利用原有的职工食堂或机关餐厅，设立“公务餐厅”，承担公务接待职能，通过制定接待标准、规范安排程序、加强监督管理，实行“廉政灶”接待制度。

严格接待原则。该公司坚持“有利公务、对口接待、热情节俭、杜绝浪费”的公务接待原则，对召开会议、考察调研、学习交流或检查指导工作等原因，需要县级供电企业提供就餐服务的，一律在“公务餐厅”就餐，不准在营业性餐馆进行公务接待。

坚持定员陪同。按照“对口接待、多客少陪”的原则，严格限制陪餐人数，有效压缩接待费用。

规范和推行公务接待“廉政灶”制度，有利于遏制公务接待铺张浪费现象，切实减轻县级供电企业的接待负担；有利于加强县级供电企业党风廉政建设，树立清廉高效的良好形象。

同时，该公司要求把规范和推行公务接待“廉政灶”制度作为落实党风廉政建设责任制的一项重要举措，统一思想、形成共识、加强领导、规范管理，以积极主动的态度和求真务实的作风，切实做好各项工作。 （郎涛）

焦作供电公司
厅所一体化 服务更高效

本报讯 3月16日，习惯到营业厅办理供电业务的中站区王封街道居民张阿姨在看到黄色的供电服务车和抢修车来到自家门口时，才知道自己如今可以足不出户就能享受到优质的供电服务。这是焦作供电公司构建供电营业厅与供电抢修所一体化格局以来发生的新变化。

今年年初以来，该公司切实把为用电客户提供便捷方便的服务，作为开展创先争优和践行优质服务的关键环节，大胆破除营销和抢修是两种服务标准和工作概念的传统认识，积极尝试融合营销和抢修一体化的服务流程，实行营销抢修齐步走，两种工作不分家。在开展服务时，遇到客户提出的问题和建议，即时进行解决，全面推进营销抢修一体化管理。

此外，该公司针对焦作地区的区域特点，实现无差别服务，在郊区、乡镇新建和改建供电营业场所，统一选聘精干人员、配备抢修车辆，对一些交通不便的街道和乡村，主动进行上门服务；成立营销稽查监控中心，建立集中的协同工作平台，对营销抢修、供电质量、客户服务等情况进行全过程、实时化、集中式监控。

（李晓光）

维权日里活动多

本报讯 3月15日，焦作供电公司的青年志愿者服务队分赴全市人员集中的地区开展维护消费者权益宣传活动，受到了广大电力客户的欢迎。

该公司电力彩虹服务队来到解放路市委家属院进行电力便民服务宣传，向过往群众发放《用电报装业扩流程》、《安全用电常识》、《电价标准》、《家庭节电常识》、《电力法律法规》等小册子及宣传单1000多份，解决用电问题10多项。温县供电公司开展以“关注民生 服务百姓”为重点的供电优质服务“六个一”系列活动，即开展一次巩固学习、开展一项走进活动、开展一次集中宣传、开展一次专项调研、开展一次自查自纠、开展一项特色活动。武陟县电业局95598光明服务队开展电力设施保护宣传“进广场、进学校”活动，并发放宣传资料、宣传手册、宣传手提袋，向群众讲解如何保护电力设施等方面的知识，增强群众的电力设施保护意识；为小学生送上一节生动的“安全用电小常识”教育课，向孩子们讲解“湿手摸电源”等行为的危害，使孩子们从小养成正确用电的好习惯，保护自己和家人的安全。沁阳市电业局的工作人员为广大群众发放供用电条例以及电力设施保护、安全用电、节约用电、科学用电的宣传资料，耐心接受群众的用电咨询，征求其意见和建议，详细介绍供电营业细则、电力设施保护等相关知识。修武县电业局宣传人员为群众讲解电磁炉、空调、电冰箱等家用电器的节电方法，如何识别伪劣电线、插座等电料以及造成的危害，减少用电事故的发生。孟州市电力公司组织80名95598光明服务队队员，深入到该市社区、农村、学校、敬老院等地，开展优质服务送光明活动，并对学校、敬老院和农村抗旱浇麦的用电设备、照明工具进行“安全大体检”，及时排查安全隐患，消除用电故障。

（焦供新）

故事坊

“老催”告状

本报通讯员 李云霞 慕艳霞

“陈所长，我要告状，你得给俺主持公道！”3月15日，温县供电公司祥云供电所所长陈开方正准备召开班前会时，外号“老催”的东招贤村电工崔军营突然闯进了办公室，张口便说要告状。

崔军营是出了名的急脾气，只见他一坐下，就迫不及待地说：“俺要告电工班的冀占军。”一听要告冀占军，陈开方纳闷地说：“冀师傅脾气直，工作认真负责，他哪儿得罪你了？”见所长不相信，他的声音不禁高了起来：“所长啊，俺这脾气已经是够急了，可冀占军比俺的脾气还急，这农网改造工程开始后，他每天催俺拉材料、定杆位，把俺忙的每天脚打后脑勺，快受不了了！”

原来，这事还得从今年的农网改造工程说起，东招贤5#台区是今年的网改工程之一，原线路负责人岳强由于今年有八项工程任务，占全所工程总量的三分之二，为了合理安排工作量，促使各项工程早日完工，其他的四位线路负责人主动提出帮助岳强分担一些工程任务，新建的东招贤5#台区工程就分给了冀占军。一直对工作认真负责的冀占军就一面兼顾着自己辖区的工程任务，一面还得负责东招贤5#台区的工程，由于所里每天都要对每项工程进度进行统计、排名，因此谁都不想落后，员工们一个比一个干劲足，所以这个“老催”就受不了，于是便出现了文中开头的那一幕。

听完陈开方的解释后，“老催”不好意思地说：“俺是个急脾气，你就当俺今天不是来告状的，是来送表扬信的吧！”

消息树

孟州市电力公司
喜获“市长质量奖”

本报讯 日前，孟州市电力公司荣获孟州市2011年度“市长质量奖”，这是该公司首次获此殊荣。

据了解，“市长质量奖”是孟州市政府设立的最高荣誉奖，主要授予在该市有广泛的社会知名度和影响力、质量管理体系健全、自主创新能力较强，为当地经济发展作出突出贡献并取得良好社会效益的单位。

近年来，该公司坚持以服务孟州经济社会发展为己任，不断加快电网升级和配网改造，先后建成投运了220千伏变电站一座、110千伏变电站3座、35千伏变电站10座，完成了对部分变电站的综合自动化改造和新农村电气化建设，有效地提升电能质量和供电能力，满足了该市的经济发展需求，并先后荣获全国“安康杯”竞赛活动优胜单位、国家电网公司一流县级供电企业、新农村电气化建设先进单位等称号，连续20年保持省级文明单位、连续8年蝉联公共服务行风评议第一名，展示了电力企业的良好形象，受到了孟州市委、市政府和广大群众的好评。

（席松奇）

修武县电业局
立足源头清树障

本报讯 “大爷，这里离电力线路太近了，您不能在这里栽树，会造成安全事故的……”近日，修武县电业局线路通道巡视人员看到一位老人正在线路下栽树，便急忙前去阻拦。

为了减少树木对线路造成隐患，该局采取多种措施，有效规避树线矛盾，保障线路安全运行，该局一是加大宣传力度，积极与政府、林业等有关部门沟通，争取支持和参与，提前组织人员在城区和农村范围内开展安全植树宣传活动，从源头上遏制树线矛盾的产生；二是采取多种措施，确保线路通道通畅，组织人员对所有线路加强巡视，逐条线路进行检查，并在重点线路防护区域张贴《电力法》、《电力设施保护条例》等有关法律法规，引导农民科学、安全植树，妥善处理线树矛盾；三是强化责任落实，严格落实安全生产责任制，将树障清理纳入春季安全大检查专项治理活动中进行考核，保障线路通道安全畅通，为确保线路设备安全稳定运行奠定基础。

（李建祥）

博爱县电业局
“三送一会”保安全

本报讯 “要防止高空跌落，要保护自身安全，守护他人安全！”近日，在博爱县电业局35千伏寨豁变电站1#主变母线大修开始之际，施工负责人孙本富在工前会上语重心长地强调。

针对春季集中检修工期短、任务重、作业现场点多面广、危险因素多等特点，该局精部署、细筹谋，通过“三送一会”守护现场安全。

发送安全温馨提示短信。该局结合春检实际，及时将安全注意事项、安全警句等编成短信发送给作业人员，增强其安全意识。送安全“良药”。该局违章纠查队及违章督查组将明察暗访中发现的问题及时反馈到春检现场，在引领工作人员认真反思安全“短板”的基础上，提出可行性的意见和建议。送安全“窍门”。该局通过开展请作业技能精湛者和资深安全工作者授课、导师带徒、局领导现场话安全等活动，向春检一线的工作者传经授宝，提升其安全作业能力。坚持每次施工前开一次安全会。由施工负责人详细告知危险点，布置安全防护工作，引领作业人员集思广益除隐患，提高警惕避事故。

（崔红玲）